

Piyasa Verileri

12.06.2024		
İç Piyasalar	Kapanış	Değişim %
BIST-100	10.165	1,14
BIST-30	11.106	1,21
DVZSP	33,71	0,47
EUR/USD	1,085	1,00
ALTIN	2.326	0,38
PETROL (BRENT)	82,39	0,57
	Kapanış	Değişim %
USD/TL	32,319	0,02
US 2Y	4,68	-3,18
US 10Y	4,28	-3,06
Dış Piyasalar	Kapanış	Değişim %
DJIA	38.938	0,49
S&P 500	5.436	1,12
NASDAQ	17.638	1,70
DAX	18.621	1,36
FTSE 100	8.216	0,84
NIKKEI	38.895	-0,60
SHCOMP	3.037	0,31
VIX	12,47	-2,96

(18.05 TSİ)

Şirket Haberleri

DOHOL MAVİ 1Ç24 finansalları 13/06
Piyasalar önümüzdeki hafta 17-19 Haziran tarihleri arasında kapalı olacak.
13 Haziran'a ilişkin işlemlerin takası 20 Haziran'da 14 Haziran için ise 21 Haziran'da gerçekleştirilecek.

SKBNK Yeni pay alma hakları (Rüçhan Hakkı) 13.06.2024 27.06.2024 tarihleri arasında 15 gün süreyle kullanılacaktır. Yeni pay alma hakları kısıtlanmamış olup mevcut ortakların %34,41 oranında yeni pay alma hakkı bulunmaktadır. Referans Fiyat 0,894

Finansal Rapor Ek Süre Taleplerine İlişkin SPK Değerlendirmesi [LMKDC, INTEM, ECZYT, EUHOL, KOZAL, BFREN, SAMAT, TLMAN, BSOKE]

21/06 Borsa İstanbul'da işlem gören şirketlerin 2024 yılı ilk üç aylık döneme ilişkin konsolide finansal sonuçlarını son gönderme tarihi

MEDTR 1 Ocak 2024 - 31 Mart 2024 hesap dönemine ait finansal raporların açıklanma tarihi 14.06.2024

KAPLM.E 13/06/2024 12/07/2024 brüt takas uygulanacaktır.

TEKTU.E 13/06/2024 12/07/2024 kredili işlemlere konu edilemeyecektir.

DIRIT.E 13/06/2024 12/07/2024 emir paketi tedbiri ile işlem görecektir

NTHOL Geri Alınan Payların itfa süresi için Sermaye Piyasası Kurulu'na başvuru hk.

BIST KOBİ Sanayi Endeksi Değişiklikleri [BFREN, BRKSN, BURCE, FRIGO, GEDZA, HKTM, MAKIM, MAKTK, MERKO, ORCAY, OYLUM, RNPOL, SAFKR, SANFM, SAYAS, TMPOL]

BSOKE 31.03.2024 1.000 TL Ana Ortaklık Payları 93.793 (-78.842)

SELEC 31.03.2024 Ana Ortaklık Payları 247.844.630 (634.629.461) 31.12.2023 223.213.478

ULKER Önem Gıda Sanayi ve Ticaret Anonim Şirketi' ile birleşmesine ilişkin SPK başvurusu

EDIP 31.03.2024 Ana Ortaklık Payları 174.838.933 (290.589.588)

MEPET 31.03.2024 Ana Ortaklık Payları -90.334.255

KAREL Vodafone Telekomünikasyon A.Ş.- İş İlişkisi Hk. 51 ildeki baz istasyonları

BIMAS 1.000 TL 31.03.2024 Ana Ortaklık Payları 3.877.861 (1.165.201)
Net Kar 3,9 milyar TL (%3,7 net kar marjı, %233 yıllık artış) 4,4 milyar TL FVAÖK (%4,3 FVAÖK Marjı, Yıllık %48 Artış) 1Ç24'te 309 yeni mağaza

ALARK Kazakistan Cumhuriyeti Çimkent Valiliği arasında imzalanan yatırım sözleşmesi hakkında

TURSG %330,46917 Bedelsiz Sermaye Artırımına İlişkin Yönetim Kurulu Kararı

Teknik Bakış

BIST-100 günü %1,14 yükseliş ile 10165 puandan tamamladı. İşlem hacmi 89 milyar TL

Destek	9956 W-W 9850	9450
	10252	
Direnç	10335 10446 10516	10610 10724 10892

Hisse	Kapanış	Destek	Direnç
BIOEN	19.45	19.23 yyo	19.77 19.80 20.28 20.64
KOZAA	52.05	51.70 yyo	53.00 53.30 53.50
SOKM	61.75	60.79 yyo	64.80 gap

Veri Gündemi

10.00 TR Mayıs konut satışları Türkiye genelinde konut satışları Nisan ayında bir önceki yılın aynı ayına göre %11,8 azalarak 75 bin 569

15.30 ABD Mayıs ÜFE önc. %0,5 bek. 0,1%

15.30 ABD haftalık işsizlik başvuruları önc. 229.000 bek. 222.000

14/06 17.00 ABD Haziran Michigian Güven endeksi önc. 69,1 bek. 73,0

Küresel Piyasalar

14:00 TBMM Genel Kurulu toplantısı gerçekleştirilecek

İtalya, G7 Dünya Liderleri Zirvesi'ne ev sahipliği yapacak

ABD enerji ve gıda hariç çekirdek TÜFE Mayıs'ta aylık yüzde 0,2 yıllık yüzde 3,4 artış gösterdi. Beklenti aylık yüzde 0,3 yıllık ise yüzde 3,5 artış göstermesi yönündeydi.

Fed, federal fon oranına ilişkin tahminini bu yıl sonu için yüzde 4,6'dan yüzde 5,1'e çıkardı. Söz konusu tahminler Fed'in 2024'te 25 baz puanlık 1 faiz indirimi öngördüğüne işaret etti. Enflasyon tahminleri bu yıl için yüzde 2,4'ten yüzde 2,6'ya yükseldi-Bht

Powell, Yüksek enflasyon Fed yetkililerinin faiz projeksiyonlarını ötelemelerine yol açtı.

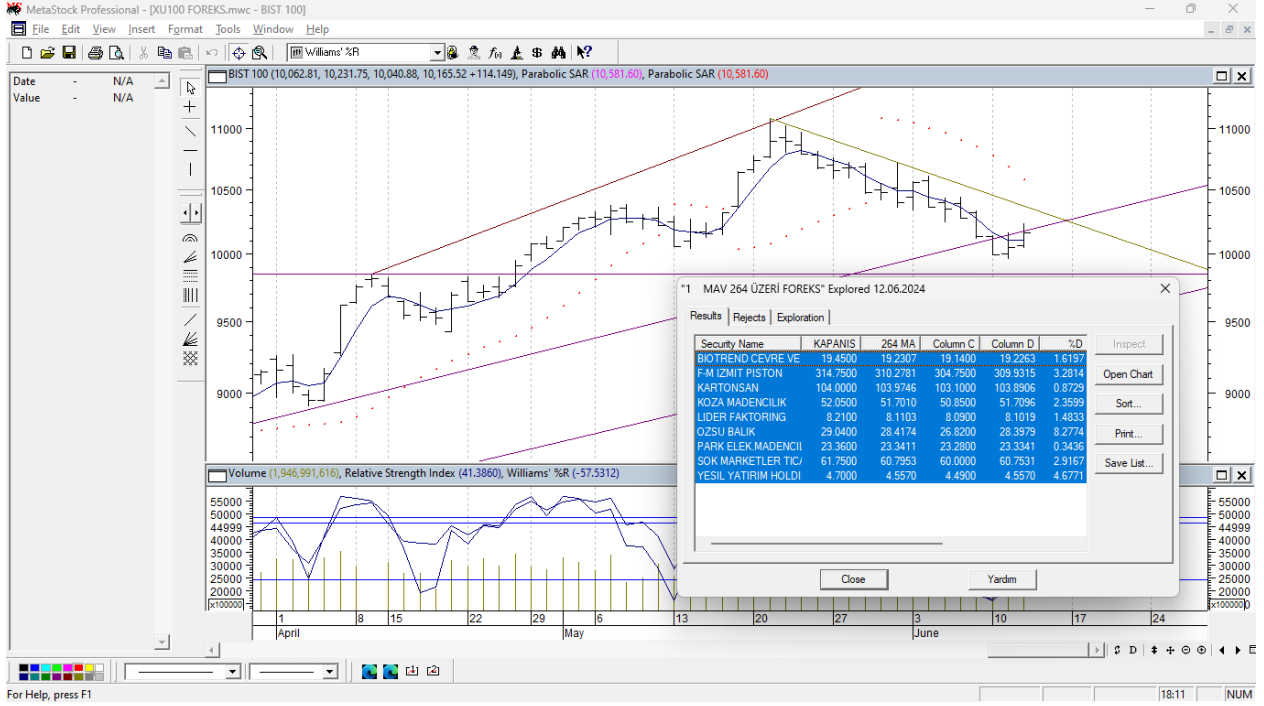
BIST-100 10040-10231 (10252 direncine yöneldi) bandında hareket etti 264 MAV. 10419

Öneri, eleştiri ve sorularınız için yatirimarastirma@icbcyatirim.com.tr adresine göndereceğiniz e-posta ile bize ulaşabilirsiniz.

Facebook : [ICBC Yatirim](#)

Twitter : [icbcyatirim](#)

Instagram : [icbcyatirim](#)

LinkedIn : [ICBC Yatirim](#)

UYARI

Burada yer alan yatırım bilgi, yorum ve tavsiyeleri yatırım danışmanlığı kapsamında değildir. Yatırım danışmanlığı hizmeti SPK tarafından yayımlanan tebliğ çerçevesinde, aracı kurumlar, portföy yönetim şirketleri, mevduat kabul etmeyen bankalar ile müşteri arasında imzalanacak bir sözleşme çerçevesinde sunulur. Burada ulaşılan sonuçlar, tercih edilen hesaplama yöntemi ve veya yorum tavsiyede bulunanların kişisel görüşlerine dayanmaktadır. Sadece burada yer alan bilgilere dayanarak yatırım kararı verilmesi sağlıklı sonuçlar doğurmayabilir. Ayrıca burada yer alan bilgiler mali durumunuz ile risk ve getiri tercihlerinize uygun olmayabilir.